

一般社団法人日本花文化推進機構
Japan Flower Culture Promotion Organization

福祉・高齢者施設向け レクリエーションサービスのご提案

花で遊び、花で癒し、花で贈る

JFCPOは人と人の繋がりを花で作ridすこと目的とし、「伝統ある花文化の継承」と「新たに生み出される花文化」の発展を推進します。よりよい社会の実現と花と携わるすべての人々が幸せになれるための活動を行う団体です。

※JFCPOとは日本花文化推進機構の略

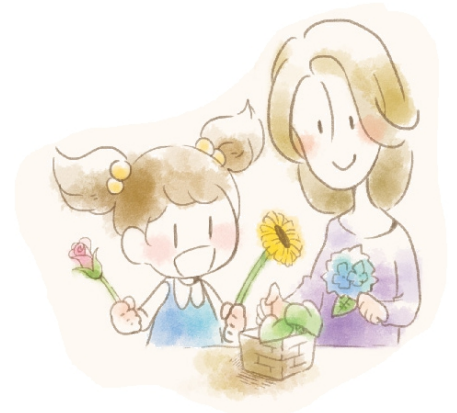



もくじ

- P1・・・表紙
- P2・・・もくじ
- P3・・・店舗事業
- P4・・・フラワーセラピスト部会
- P5・・・フラワーセラピーの流れ
- P6・・・フラワーセラピープラン
- P7・・・花と癒しの体験レポート
- P8・・・おすすめ導入先
- P9・・・会社概要

店舗事業

花心
hana gokoro



花で贈る
あなたの気持ち

- ・ 装飾サービス(スポット、定期)
- ・ 冠婚葬祭用装飾
- ・ 花の配達
- etc...



フラワーアレンジメント

お祝いのブーケやスタンド花、店舗装飾など
様々なシーンや用途に合わせてフラワーセラピーの
知識や技術を活かしお作りします。



フラワーセラピスト部会



一般社団法人日本花文化推進機構
Japan Flower Culture Promotion Organization

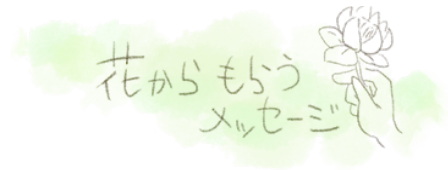

- JMFA認定講師による高齢者施設でのレクリエーション
- 学童保育・幼稚園・保育園などでの花育活動
- 各種イベント・ワークショップ等
- フラワーセラピスト育成事業
- etc...



♥フラワーセラピーとは

花をつかって自分を表現する芸術療法のひとつです。
自由にアレンジした花から今の気持ちを分析し、
心と体の調子を整える花を生活にとりいれます。
また、五感を刺激することで認知症予防の効果も期待できます。



JMFA公認講師とは？

JMFA(日本メンタルフローラルアドバイザー普及協会)は、フラワーセラピーに関する資格認定講座を運営している内閣府設立承認のNPOです。欧米では医療現場でも活用されているフラワーセラピーをベースとしたカリキュラムで、プロのフラワーセラピストを育成しています。



JMFA公認講師

フラワーセラピーの流れ

-flow of flower therapy-



step1 ワーク

テーマに合わせた作画や工作を行います。
その作品を参加者同士で共有し、コミュニケーションを図ります。



step2 アレンジメント制作

その日の気持ちやテーマに合わせたアレンジメントを
美しさや技術に拘らず自由に制作します。
五感で花や季節を感じながら花の雑学なども学びます。



step3 クールダウン

疲れた体や頭を癒す体操や、音楽鑑賞、おしゃべりや写真撮影などして
ゆっくりとした時間を過ごします。



step4 お持ち帰り

制作したアレンジメントを持ち帰っていただきます。
飾ることでその日のテーマに合わせた心理効果が
続きます。ご要望に応じて配送も承ります。



フラワーセラピープラン

みんなでわいわい楽しく過ごしたいなら…

1. スタンダードプラン

参加料： ¥ 2,000(1人)

条件：参加者10名以上
※20名以上の参加で講師を1人追加

スタンダードプラン作品例



『バレンタインアレンジメント』

特別で贅沢な時間を過ごしたいのなら…

2. プレミアムプラン

参加料： ¥ 3,000(1人)

条件：参加者7名以上
※10名以上の参加で講師を1人追加

プレミアムプラン作品例



『私の大切な時間』



『食欲が増進するアレンジメント』



『楽しい思い出』

花と癒しの体験レポート



お客様の声

*Aさん(70代女性)スタンダードプラン
はじめてのフラワーアレンジメント体験で上手にできるか不安
だったけど、先生のアドバイスのおかげで素敵な作品が出来上が
りました。みんなの作品を見るのも楽しかったです。

*Bさん(90代女性)プレミアムプラン
ハサミがうまく使えないので最初は不安でしたが、先生やスタッフの
サポートのおかげでいつも楽しくやらせていただいています。季節のお
花を持ってきてくださるのでうれしいです。

おすすめの導入先

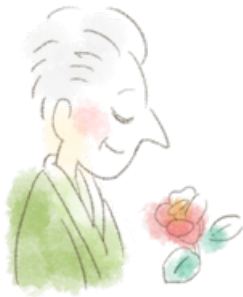

高齢者福祉施設

レクリエーションの一つとして、
楽しみながら花をアレンジします。
五感を刺激することで
認知症予防などの効果も期待できます。



学童保育・幼稚園・保育園

花に触れてデザインすることで
子供の想像力やひらめき力を引き出します。
また自然と触れ合いながら
花の名前や形態について学習もできます。



各種イベント

お店の**集客**のために**ワークショップ**を
行いたい人や花で**イベント**を
盛り上げたい人にお勧めです。

運営会社

会社名：一般社団法人日本花文化推進機構

設立年：2018年2月

代表理事：三枝 裕典

所在地：〒180-0004
東京都武蔵野市吉祥寺本町2-33-14

連絡先：TEL 0422-77-6871
FAX 0422-90-6952
mail hanagokoro@heartfelt-flowers.com
URL <http://heartfelt-flowers.com>

主な事業内容：高齢者・福祉施設でのレクリエーション事業
フラワーセラピスト育成事業
店舗運営(花心)
定期装飾サービス
冠婚葬祭装飾事業
生花配達

今後の展開：ボランティア活動
各種花文化の推進と展開

主要取引先銀行：多摩信用金庫

フラワーセラピーレクリエーション開催に関する同意書

この度は当機構をご利用いただき誠に有難うございます。

フラワーセラピーレクリエーション開催のお申込みに下記事項への同意と、施設長のご署名をお願いしております。必ずご確認ください。

1. レクリエーションサービスの提供について

- レクリエーションサービスを開催するにあたり、『アクティビティ報告書（当機構指定書類）』の提出を

お願いしております。参加申込人数などを把握するために必要となりますので、事前に決められた

開催日の7日前までに当機構事務局までメール又はFAXをお願いいたします。

- 開催当日、施設職員を監督者として最低1名在任させてください。

（参加者が席に付かれた時点からレクリエーション終了後、最後の方が席を立たれるまで）

施設使用料が発生する場合、レクリエーションサービス料から20名未満10%、20名以上20%が施設使用料となります。

- 参加希望の方で持病をお持ちの場合は、主治医の許可を得てから参加申込をお願いいたします。
- 当機構は本サービスを提供中、又はその前後に発生した事故等について、レクリエーション講師の故意・重過失がある場合を除き、一切の責任を負いません。

2. キャンセルについて

- アクティビティ報告書ご提出後のキャンセルは、キャンセル料として「キャンセル人数×プラン料金」を頂戴します。

- キャンセルされた方の代わりに参加される方を充当された場合、キャンセル料は除外といたします。

その際は、当機構へご報告ください。

- 当日不参加となってしまった方へ、講師がアレンジメントを作成いたしますので、ご本人へお届けください。
- プランごとに開催最少人数を設定しております。アクティビティ報告書提出の際に開催最少人数を下回った

場合は開催を中止いたします。

- 施設の都合による開催キャンセルは、開催最少人数分のご請求をさせていただきます。但し、アクティビティ報告書提出後に施設の都合によるキャンセルが発生した場合は、「参加申込人数×プラン料金」をご請求させていただきます。

日時の変更につきまして、お気軽にご相談下さい。

3. お支払について

- レクリエーションサービス料につきまして、毎月月末にご請求書をお送りいたします。

翌月末までに指定の口座までお振込みをお願い致します。（振込先は請求書に記載しております。）

4. 反社会的勢力の排除

双方が次の各号に該当する場合、相手方に通知や催告を要せず直ちに本同意書を無効としレクリエーション開催を中止する事ができる。

- 双方の代表者、役職員、講師が、暴力団、総会屋、その他反社会的勢力（以下「暴力団等」という）であるとき、または、

暴力団等であったと認められるとき。

- 双方の代表者、役職員、講師が、暴力団等への資金提供等その活動を助長する行為を行ったとき。

- 双方の代表者、役職員、講師が自ら、あるいは、第三者を利用して相手方に暴力的もしくは威圧的な行為又は不当に相手方の名誉・信用を毀損する行為を行ったとき。

- 双方のどちらかが本項を行使したことにより相手方に損害が発生してもこれを一切賠償しない。

レクリエーション開催時にホームへお願いしたいことがあります。

下記項目の内容をご理解頂きましたら、をお願いいたします。

<input type="checkbox"/>	① レクリエーションで使用する道具の保管。
<input type="checkbox"/>	② 花材の受取と保管。 (前日配送の場合もございます。)
<input type="checkbox"/>	③ レクリエーション不参加の事由の共有。
<input type="checkbox"/>	④ 入居者様へ次回のレクリエーションのご案内。 (当機構でチラシを作成し、配布しております。こちらをご活用ください。)
<input type="checkbox"/>	⑤ レクリエーション見学のご案内。 (見学は無料です。レクリエーション参加促進などにご活用ください。)
<input type="checkbox"/>	⑥ レクリエーションで発生する新聞紙等のゴミの処分。
<input type="checkbox"/>	⑦ レクリエーション終了後ご自身でお部屋まで持ち帰れない方のお花のお届け。
<input type="checkbox"/>	⑧ お部屋に飾っている花の管理と処分。 (枯れた花を放置しておくと思臭やカビ発生の原因となります。)
<input type="checkbox"/>	⑨ アレンジカップの回収 (吸水スポンジと枯れたお花は処分)

申込内容記入欄

申込日

年 月 日

申込プラン	<input type="checkbox"/> スタンダードプラン	1人/¥2,000(税別)	開催最少人数 10名
	<input type="checkbox"/> プレミアムプラン	1人/¥3,000(税別)	開催最少人数 5名
	<input type="checkbox"/> オリジナルプラン	1人/¥ (税別)	開催最少人数 名

開催日時	毎月 回 第 週 曜日 : ~ :	第 週 曜日 : ~ :
-------------	-------------------	--------------

申込施設	住所	〒 _____ 施設名		
	TEL	_____		
	FAX	_____		
	MAIL	_____		
	アクティビティ担当職員氏名：			

支払方法	<input type="checkbox"/> 銀行振込 (多摩信用金庫)	希望書類	<input type="checkbox"/> 領収書	<input type="checkbox"/> その他必要書類等
			<input type="checkbox"/> 請求書	()

署名	本施設は同意書の内容に同意し、上記内容でレクリエーション開催を申し込みます。		
	年 月 日	施設長名	印

備考	_____		
-----------	-------	--	--

以下、JFCPO記入欄 (※本同意書は1部作成し、原本をJFCPO、コピーを申込施設で保管すること。)

受付担当者		初回 開催日	
-------	--	-----------	--

無料
開催

フラワーセラピー

～お花のアレンジメント～



“フラワーセラピー”とは

花をつかって心と体の調子を整える芸術療法の一つです。

フラワーアレンジメントのいいところ♪

- ①楽しく花の名前を覚えられる！
- ②リラックス&気持ちも明るく♪
- ③お花の香りで脳を刺激する！？



講師



開催日： 月 日 ()
時間： : ～(約45分)
場所：

お申込は
スタッフまで！
担当：

